SPOT enseignes
CONCEPTEUR - FABRICANT

NEWSLETTER 2016 n°1

Toutes l'équipe de Spot Enseignes

vous présente ses meilleurs vœux pour

2016

Une belle année lumineuse...

RÉTRORÉCLAIRAGE LEDS

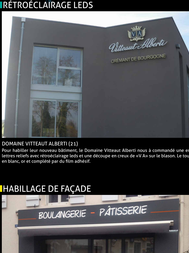

DOMAINE VITTEAUT ALBERTI (21)
Pour habiller leur nouveau bâtiment, le Domaine Vitteaut Alberti nous à commandé une enseigne en lettres relevés avec rétroéclairage led et une découpe en creux de «Vt Au» sur le blason. Le tout est laqué en blanc, et en complément par du film adhésif

HABILLAGE DE FAÇADE

BOULANGERIE RODET (21)
Nouvel habillage pour une nouvelle boutique. l'enseigne principale est une découpe en creux. En dessous du bandeau se trouve des lels dfin d'éclairer les piliers. Et le pilier étant contenu tel aussi une découpe en creux pour illuminer le logo du boulanger.

LETTRES BOITIERS

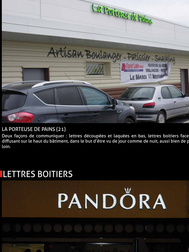

LA PORTEUSE DE PAINS (21)
Deux façons de communiquer : lettres découpées et laquées en bas, lettres boitiers face plexi vers diffusant sur le haut du bâtiment, dans le but d'être vu de jour comme de nuit, aussi bien de près que de loin.

LETTRES BOITIERS

PANDORA (10)
Comme le prévoit la charte du Centre, nous avons fabriqué et pose cette enseigne en lettres boitiers face plexi diffusant Black & White (noir la journée et blanc la nuit). En complément, l'enseigne est répétée au dessus de la porte en PMMA laqué et au dessus de l'atelier en adhésif sur panneaux.

HABILLAGE DE VÉHICULE

MENUISERIE BERTHELON (21)
Le total covering consiste à habiller «l'intégralité» d'un véhicule, ce qui est le cas ici puisque nous avons diffusant sur le haut du bâtiment, dans le but d'être vu de jour comme de nuit, aussi bien de près que de loin.
Le total covering consiste à habiller «l'intégralité» d'un véhicule, ce qui est le cas ici puisque nous avons vinyler du texte en adhésif sur les portières.

HABILLAGE DE FAÇADE

PHARMACIE DU SIÈCLE (21)
L'habillage façade, une bonne solution pour donner un coup de jeune à une façade vieillissante. Tout y est, habillage en alu et film adhésif, lettres boitiers face plexi blanc diffusant, croix en éclairage direct led et caisson avec découpe en creux des lettres.

HABILLAGE DE FAÇADE

BOULANGERIE LENK (21)
Mon l'habillage ne s'arrête pas à la façade, il permet aussi de «cacher» tout ce qui est boîte à lettres, boîtier électrique, etc. Ici, Mark a fait d'enlever et mettre en valeur le local. Ici, tout est recouvert en alu soupe et en lettres sont en PMMA blanc diffusant.

HABILLAGE DE VÉHICULE

CRYS GAZ (21)
Pour les nouveaux garage auto de Chevigny, nous avons fabriqué et posé deux enseignes en lettres boitiers face plexi diffusant avec des hauteurs allant de 50 cm (sur la photo) à 1 m sur l'autre façade, afin d'être parfaitement lisible même à grande distance.

LETTRES BOITIERS

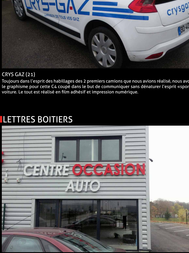

CENTRE OCCASION AUTO (21)
Pour ce nouveau garage auto de Chevigny, nous avons fabriqué et posé deux enseignes en lettres boitiers face plexi diffusant avec des hauteurs allant de 50 cm (sur la photo) à 1 m sur l'autre façade, afin d'être parfaitement lisible même à grande distance.

LETTRES BOITIERS

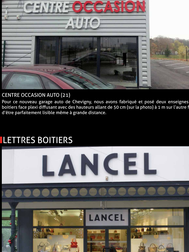

LANCEL (10)
Toujours dans le respect de la charte du Centre, ce client nous a commandé une enseigne en lettres boitiers éclairage leds avec face plexi black & white (noir la journée et blanc la nuit). une enseigne en PMMA laqué au dessus de la porte et un double face en adhésif

LETTRES BOITIERS

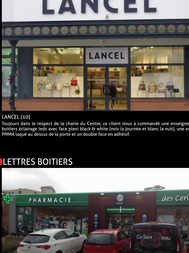

PHARMACIE DES CERISIERS (21)
Nouvelle enseigne en lettre boitier face plexi blanc diffusant monté sur tôle tôlerie du laque vers Au-dessus de la porte, un bandeau en PMMA laqué blanc avec découpe en creux de la croix. Et à gauche, le tout est surligné par un tube néon vert afin d'amplifier la visibilité de jour comme de nuit.

IMPRESSION NUMERIQUE

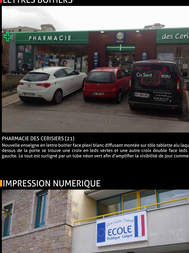

ECOLE DE SAULON LA RUE (21)
L'impression numérique est une de nos activités. Celle ci offre une plus grande liberté au niveau création graphique et est un procédé résistant aux différentes intempéries (changement de température, humidité, gelé, ...) mêmes au bout de plusieurs années.

HABILLAGE DE VÉHICULE

HESTIA PROPRETÉ (21)
Pour ce nouveau client, nous avons habillé son véhicule en film adhésif découpé (bleu et vert) et impression numérique découpé en forme pour le logo.

Toutes nos enseignes sont fabriquées dans nos ateliers.

3, rue Georges Chabot 21600 LONGVIC
Tél. : 03 80 66 59 46 / Fax. : 03 80 66 02 89
www.spot-enseignes.com / www.spotenseignes.fr